

Plan de intervenție în caz de accident în Peștera Craiului (comuna Rosia, Munții Pădurea Craiului)

Cuprins :

- 1. Localizare peșteră**
- 2. Descriere peșteră**
- 3. Custodie peșteră**
- 4. Alarmarea în caz de accident**
- 5. Plan de intervenție în caz de accident**
- 6. Fișa de echipare salvaspeo**

1. Localizare

Peștera Craiului este situată în comuna Rosia, județul Bihor. Peștera Craiului se găsește în centrul munților Pădurea Craiului, apa ce iese din peștera prin Izbul Bulbuci fiind un afluent al Văii Lazurilor și aparține din punct de vedere hidrografic bazinului Crișului Negru.

Accesul la peșteră se face din centrul comunei Rosia, părăsind drumul județean Beiuș-Borod, după 4 kilometri de asfalt se ajunge la Peștera cu Cristale din mina Farcu. De aici pe o distanță de 4 kilometri se merge pe un drum neasfaltat până pe Valea Lazurilor. La intersecția cu Valea Soimusului se parchează mașinile și se merge amonte pe Valea Toplicioarei circa 20 minute până în dreptul Izbului Bulbuci. De aici urcăm pe o vale seacă cale de 200 metri și pe versantul stâng găsim intrarea Peșterii Craiului.

Coordonatele GPS ale intrării Peșterii Craiului sunt 46,83947 N, 22,49035 E.

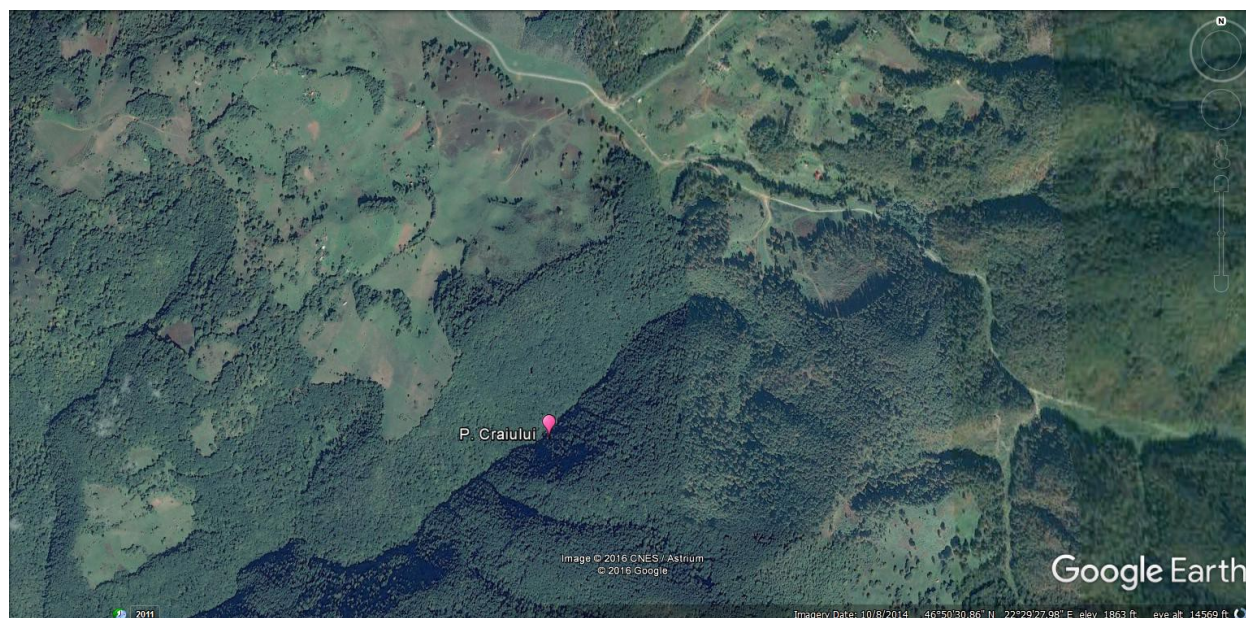

2. Descrierea peșterii

Peștera Craiului este o peșteră protejată cu sectoare de clasă D, se află în Situl Natura 2000 Rosci 0062 munții Pădurea Craiului administrat de Centrul pentru Arie Protejate și Dezvoltare Durabilă Bihor.

Peștera Craiului are o lungime totală a galeriilor de 7000 metri cu o denivelare pozitivă de peste 100 metri. Peștera are o singură intrare.

Din punct de vedere salvaspeo peștera aparține turismului speologic specializat (grad de dificultate 3 conform legii 402/2006, cu o lungime de 7000 metri).

Grupul de vizitare este limitat la maxim 8 persoane pentru sectorul de turism speologic specializat.

Traseul destinat turismului speologic specializat

Sectorul de turism speologic din Peștera Craiului are o lungime de 2000 metri și o denivelare de 80 metri. Accesul se face prin portalul peșterii, primii 150 metri se merge pe o galerie destul de strâmtă pe parcursul căreia sunt 5 puturi echipate cu scări fixe metalice, după care se ajunge la un sistem de galerii active și fosile care

dau in sali deosebit de mari dintre care amintim o sala de 300 metri lungime si 40 metri latime. Traseul speoturistic este spectaculos in special datorita formatiunilor speleale intalnite. Turistii sub supravegherea ghidului specializat (brevet ghid speolog) vor parcurge traseul cu ajutorul echipamentului de protecție individual compus din: combinezon speologic, cască de protecție prevăzută cu sistem de iluminare cu 2 surse independente, mănuși de protecție. Grupul este limitat la maxim 8 persoane plus ghidul.

3. Custodie

În prezent Peștera Craiului se află în custodia Centrului pentru Aarii Protejate și Dezvoltare Durabilă Bihor.

Persoanele de contact sunt : Iacobaș Paul, telefon : 0745602301
Rus Tudor, telefon: 0746659102.

4. Alarmarea în caz de accident

În caz de accident speologic în Peștera Craiului alarma va fi declanșată de către custode sau unul din ghizii peșterii prin intermediul numărului unic de urgență 112.

La intrarea peșterii există semnal pentru telefonul mobil.

5. Plan de intervenție în caz de accident

În cazul producerii unui accident speologic pe traseul destinat turismului speologic specializat, ghidul va avea obligația să asigure victima împotriva hipotermiei prin instalarea unui punct cald care se găsește la conducatorul turei de vizita.

Punctul cald conține un bidon etanș de 6 litri ce are în interior o cordelină de 30 metri(diametru 2 mm), 30 clipsuri pentru hartii, 6 folii mari de supraviețuire tip multifolosință, 1 primus, 1 brichetă și 1 butelie adaptată pentru primus.

Punctul de Comandă va fi amplasat in fata pesterii.

Pentru sectorul destinat pentru turismul speologic specializat, comunicarea se face de cu ajutorul telefonului cu fir fiind necesar în cazul unui accident grav a cărui evacuare poate dura mai multe ore. Partea destinată turismului speologic

specializat poate fi parcursă în maxim 2 ore integral, de către un speolog cu experiență.

La Punctul de Comandă nu exista semnal pentru telefoanele mobile.

Loc de aterizare pentru elicopter există la 4 kilometri de peșteră pe pasunea de langa drumul forestier.

Traseul destinat turismului speologic specializat

În cazul producerii unui accident pe traseul amenajat turismului speologic specializat, ghidul sau custodele are obligația să dea alarmarea prin numărul unic de urgență 112 și să pună victima în așteptare prin intermediul unui punct cald. Victima de pe traseul speologic specializat va fi evacuată cu ajutorul târgii speologice NEST. În funcție de locul producerii accidentului șeful de echipă va hotărâ traseul cel mai optim de evacuare al victimei. Pentru evacuarea târgii cu victima pe traseul destinat turismului speologic specializat sunt necesare 9 echipe :

1. o echipă ce se ocupă de Punctul de Comandă alcătuită dintr-un consilier tehnic salvaspeo și un gestionar salvaspeo.
2. 5 echipa de evacuare a victimei din pestera alcătuită dintr-un șef de echipă și 8 tehnicieni salvaspeo fiecare echipa.
3. O echipa de artificieri
4. o echipă medicală alcătuită dintr-un medic și/sau un paramedic.
5. o echipa salvamont alcatuita din 6 salvatori montani.

Din punct de vedere al evacuării salvaspeo pe traseul destinat turismului speologic specializat exista mai multe locuri unde trebuie folosite sisteme de lansare, traciune sisteme de contragreutate plus tiroliene pentru evacuarea victimei in cazul producerii unui accident speologic.

La exterior avem nevoie de o echipa salvamont pentru evacuarea victimei până la parcare.

Tehnici de dezobstrucție mecanică sunt necesare în cazul unei evacuări in cel puțin 3 locuri, in clipa de fata nu se poate introduce targa salvaspeo in pestera.

Pe sistemul de galerii destinate traseului speologic specializat nu există echipări de TSA pentru parcurs fiind necesar combinezon spelologic și cască cu sistem dublu de iluminare, salvatorii vor trebui sa aibe la ei echipament individual de progresie pe coarda.

6. Fișa de echipare salvaspeo a Peșterii Craiului 05 11 2016

Traseul de evacuare destinat turismului speologic specializat

Echipa	Misiunea	Ateliere	Echipamente necesare	Observatii
1	Asistența victimei Comunicare cu E2, E3, E4, E5, E6, E7 și PC	Toată peștera	Echipament de punct cald Targă NEST	Trebuie făcut punctul cald de către ghid
2	Evacuarea victimei din capătul traseului speoturistic până la ieșirea din peștera.	Toată peștera	Multiple sisteme de lansare, tractiune, contragreutate și tiroliene	Minim 5 echipe de salvatori speologi
3	Largire pasaje stramte	Cel puțin 3 ateliere	Echipament specific	Trebuie efectuate de către artificieri autorizați
4	Traseul de la intrarea peșterii până la parcare		Targa UT 2000	Nu trebuie echipament tehnic pentru transportul accidentatului până la parcare

Corpul Român Salvaspeo (CRS) CORSA	Întocmire 05.11.2016
---	---------------------------------

5	Punctul de Comandă	Poiana de langa cariera	Toată logistica necesară unui Punct de Comandă	Necesar doar în cazul unei intervenții de durată
---	--------------------	-------------------------	--	--

Întocmit:

Rus Tudor
Consilier tehnic Serviciul Județean Salvamont-Salvaspeo Bihor



Avizat:
Adrian Kondacs
Consilier tehnic Serviciul Județean Salvamont-Salvaspeo Bihor

